Idler sprocket with ballbearing – Type: **K** / *Ведомая звездочка с шарикоподшипником – Тип: **K***

MATERIALS Crown, bearing, bolts and nuts are made of steel.
TREATMENTS Galvanization.
USE The pinion consists of a steel crown, installed on bearings.
Operating speed ≤ 60m/min.
Operating temperature ≤ 100°C

МАТЕРИАЛЫ *Венец, подшипник, болты и гайки сделаны из стали.*
ОБРАБОТКА *Оцинковка.*
ИСПОЛЬЗОВАНИЕ *Звездочка состоит из стального венца, установленного на подшипник.*
Рабочая скорость ≤60 m/min.
Рабочая температура ≤100°C.
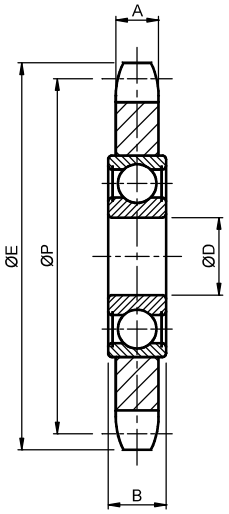
Type *Тип*	Cod.N°	Chain *Цепь*	Z	ØE	ØP	A	B	ØD	Weight *Вес* [kg]
K Z15 3/8“-10	RE001510	06-B1	15	49,3	45,81	5,3	9	10	0,059
K Z15 1/2“-10	RE001514	08-B1	15	65,5	61,09	7,2	9	10	0,132
K Z15 1/2“-12	RE001516	08-B1	15	65,5	61,09	7,2	12	12	0,139
K Z15 5/8“-12	RE001520	10-B1	15	83,0	76,36	9,1	12	12	0,260
K Z15 5/8“-20	RE001522	10-B1	15	83,0	76,36	9,1	15	20	0,275
K Z15 3/4“-12	RE001526	12-B1	15	99,8	91,63	11,1	12	12	0,468
K Z15 3/4“-20	RE001528	12-B1	15	99,8	91,63	11,1	15	20	0,463
K Z13 1“-20	RE001532	16-B1	13	117,0	106,12	16,2	15	20	0,853
K Z13 1“1/4-20	RE001536	20-B1	13	147,8	132,65	18,5	15	20	1,622
K Z11 1“1/2-20	RE001540	24-B1	11	150,0	135,21	24,1	15	20	1,974