

Комплект для блоков возврата / Kit for return units

Колесо – тип: **MR**
Wheel – Type: **MR**

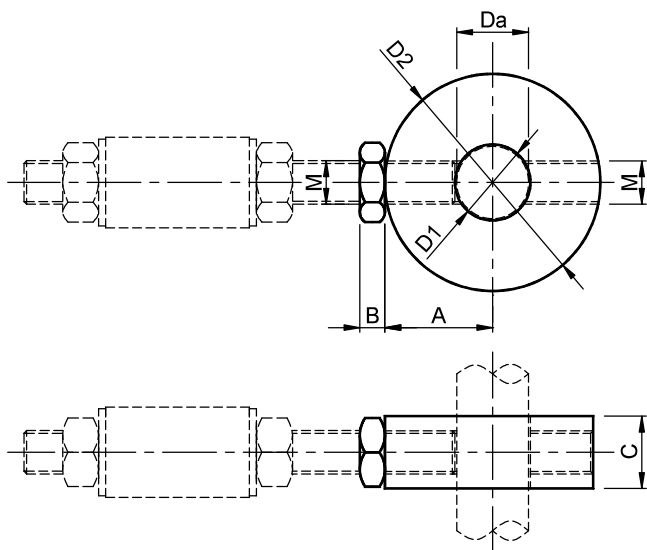

МАТЕРИАЛЫ: «полукруглый скользящий блок» изготовлен из пластмассы.

Гайка изготовлена из оцинкованной стали.

ИСПОЛЬЗОВАНИЕ: подходит для натяжения фиксированных возвратных валов.

Рабочая температура $\leq 70^{\circ}\text{C}$.

MATERIALS "Semi-circular sliding block" made of plastic material.

Nut made of zinc plated steel.

USE Suitable to tension fixed return shafts.

Operating temperature $\leq 70^{\circ}\text{C}$.

Тип Type	Код №	Da	D1	D2	M	A	B	C	Вес в кг
MR a20 -8	TB002250	20	21	60	M 8	30	5	20	0.05
MR a25 -8	TB002252	25	26	60	M 8	30	5	20	0.05
MR a20 -10	TB002254	20	21	60	M10	30	6	20	0.05
MR a25 -10	TB002256	25	26	60	M10	30	6	20	0.05
MR a20 -12	TB002258	20	21	60	M12	30	7	20	0.05
MR a25 -12	TB002260	25	26	60	M12	30	7	20	0.05
MR a30 -10	TB002262	30	31	60	M10	30	6	25	0.06
MR a35 -10	TB002264	35	36	75	M10	37.5	6	25	0.08
MR a30 -12	TB002266	30	31	60	M12	30	7	25	0.06
MR a35 -12	TB002268	35	36	75	M12	37.5	7	25	0.08
MR a30 -14	TB002270	30	31	60	M14	30	8	25	0.06
MR a35 -14	TB002272	35	36	75	M14	37.5	8	25	0.08
MR a40 -10	TB002274	40	41	75	M10	37.5	6	30	0.10
MR a40 -12	TB002276	40	41	75	M12	37.5	7	30	0.10
MR a40 -14	TB002278	40	41	75	M14	37.5	8	30	0.10